

サロン見学の予約は
LINE or Instagram から!

LINE @ih11047o または Instagram wiz.recruit で検索!

※LINEまたはInstagramで予約をする場合はこちらのQRコードを読み取り、
LINEの場合は「Wizリクルート」から、Instagramの場合はDMよりご予約ください。

お電話の場合はこちら! TEL 0476-91-1883



圧倒的ホワイトサロンで 美容師人生をスタートさせる

月給
26.5万円

寮・住宅手当・引越し手当あり!

手厚い上京支援

選べる休日制度
完全週休2日可能

有給最大20日 出産・育休制度

充実の福利厚生

全国トップクラスの教育システム
1年デビュー可能

年取1,500万円以上も可能!
独立支援制度

埼玉県初出店!

全国トップクラスの待遇

千葉県で

働きたいサロンNo.1

美容室Wiz official PV

「私が美容師になるまで」

学生の頃に通っていた美容室。ふとしたきっかけで美容師を目指し、
夢を叶えていく物語。きっかけはそれぞれ。夢を叶えても、
あなたを支えてくれる美容師を目指したあの時の気持ち…大切にします。



美容学生限定 SPECIAL COUPON

Wiz体験チケット
無料

※クーポンの使用は1回のみ

3つのメニューの中から
2つまで**無料**でお選びいただけます

カット カラー トリートメント

- ご予約は3日前までをお願いします。
- ご来店の際に本チケットを必ずご提示ください。
- 【カット・カラー・トリートメント】の中から2つのメニューを無料で体験いただけます。

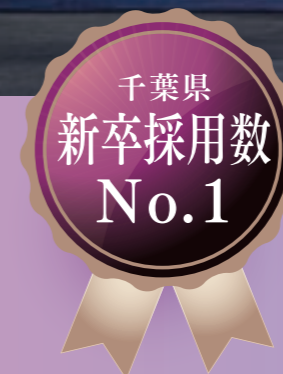

全国トップクラスの待遇で

2年連続
学生人気

No.1※

※BESTAR EXPO 2023・2024
来場者アンケート結果より

全国の美容学生4000人以上が集まる日本最大級の就活イベント / BESTAR EXPO 2024 来場者アンケート結果

Wiz

人気の秘密は一生のスキルが身につく
全国トップクラスの待遇



CONTENTS 目次

学生人気 No.1 サロンである理由 —

- Wiz comic**
美容学生に **Wiz** が選ばれる理由
— あなたの夢を叶える教育システムのあるサロン —
- Wiz 01 About Wiz stores**
Wizの店内は
お客様が毎月通いたくなる **贅沢空間!**
- Wiz 02 Education**
一流スタイリストになれる
充実の教育カリキュラム
- Wiz 03 Benefit**
充実の**福利厚生**と**キャリアステップ**
Wizのリアルな雰囲気インスタ&TikTokで配信中☆
- Wiz 04 Support**
初めての1人暮らしも安心の
上京サポートあり!
- Wiz 05 About Wiz Company**
「Wizに行ってみよう!」
という学生さん必見のお得情報

美容学生に

Wizが選ばれる理由

— あなたの夢を叶える教育システムのあるサロン —



2002年

営業

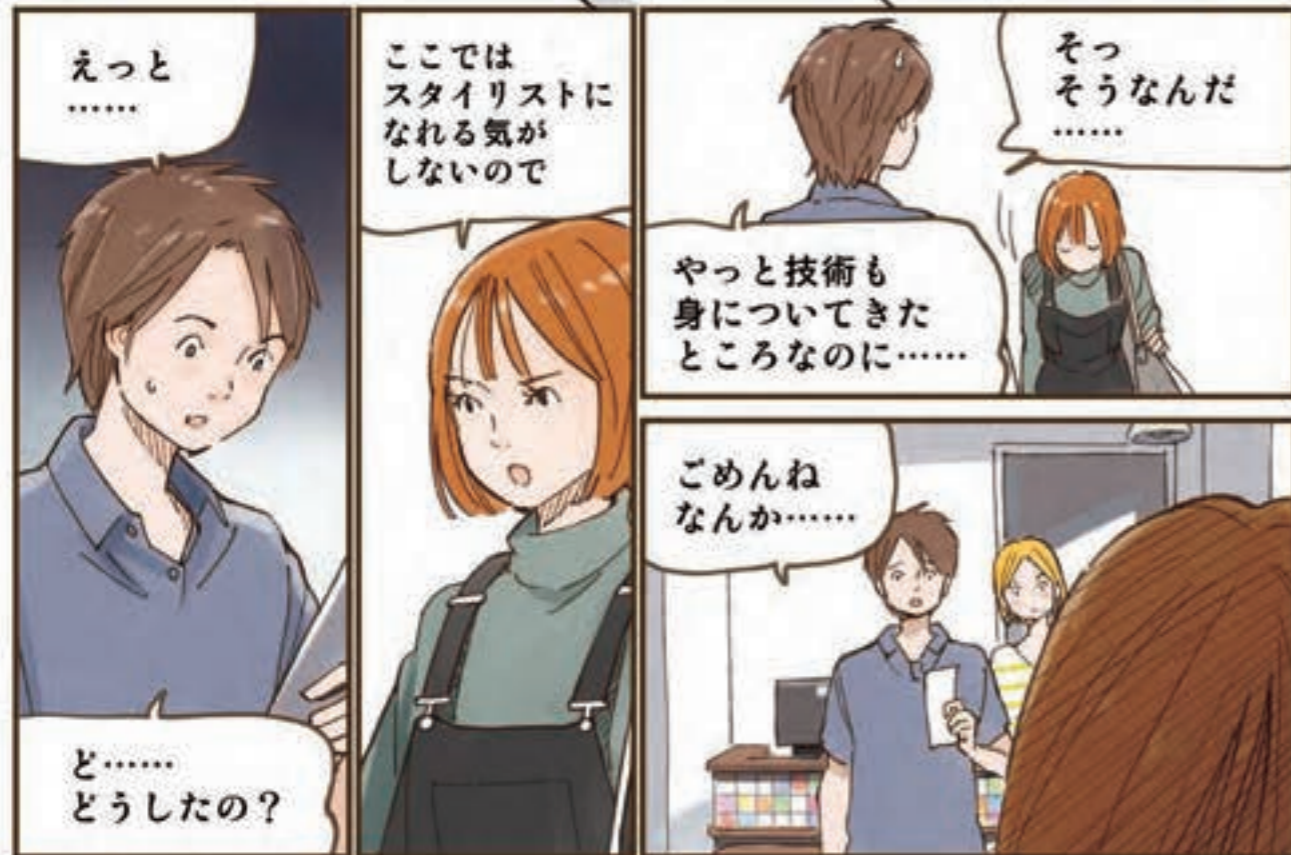

それは頭に雷が
落ちたような
人生で受けた最も
衝撃的な一言
でした

これまでの自分を
全否定されたと
思い至るのに
十分な言葉でした

今日で
辞めます

.....

今思えば
当然ですが
自分が身を粉にして
働いているだけでは

一緒に働くスタッフを
満足させることなど
できないのです

ただ当時の小さな会社と
未熟な私の力では
すぐに給料を上げることも
福利厚生を充実させることも
できません

でも
絶望はしませんでした

ひたすら教えて一人前の美容師を
育てることならできる

技術を習得し
スタイリストとして
早くから現場に立てば

仕事にやりがい
を感じてくれるはず

技術を教え続けることで
何かが変わるはずだと信じ

これまで以上にスタッフに
寄り添い続けました

少しずつ変化が見え始めた頃のある日ー



!

そうだ
技術や接客を見て
学べる動画を作ろう

そうすれば
僕がつきっきりにならなくても
いつでも好きな時に
技術を学ぶことができる

ベースカットの段階で
フォルム、量感、質感を
できるだけ完成に近づけるのが
コツです

この髪の毛の量をとることで
シルエットが綺麗におさまります

動画はうまくいったぞ!

他にもできることないかな

そうだ!
モデルハントを無くす仕組みを作ろう!

モデルハントを無くす?

他社にはないモデル不要の
トレーニングサロンを新設

業界トップクラスのトレーナーたちの
技術指導を受けながら
実際にお客様のカットを担当し
学べるトレーニングサロンは

モデルハントの時間をなくし
技術習得のための時間を
しっかり確保できる環境を
実現しました

続けて
新卒アカデミーを
新設

入社後の半年間は
週1~2日
営業時間内の
トレーニングを
受けられるようにし

営業時間外の
トレーニングをなくし
ウィッグを支給することで
スタッフの疲弊や
金銭的負担を
減らすことに成功

他社にはない
これらの仕組みにより
Wizでのスタイリストデビューは
格段に早くなり

比例するようにスタッフたちの
給与もぐんぐん上がって
いったのです

社長！
聞いてください

私、ついに指名が
100人になりました！

おめでとう

わずか1年で
とてもすごいこと
だよ

この頃にはスタッフの活躍できる
ステージの確保のため
店舗数もどんどん増やして
いきました

そして
現在

社長
今年も就職希望者の
見学件数が200を
超えたそうです

それは
嬉しいね

Wizは
給与や福利厚生
教育に関して
業界トップクラス
ですから

…この20年間
一人一人に寄り添う
教育システムを
築き続けてきたことは
間違いじゃなかった
……かな？

長かったような
あっという間だった
ような…

いや

これからも
美容師を目指す
学生たちが
笑顔で働き続ける
会社でありたいな

……
何か言いました？

はい！

Kashiwa



Floor

全席半個室の 贅沢空間

他店には無い一席ごとのパーテーション。
感染対策はもちろんのこと、リラックスしやすい
半個室のプライベート空間に。

Shampoo booth

全席、最高級フラットシャンプー 「YUME」を導入

スタッフは座ってシャンプー可能。
身体を痛めやすいシャンプーの施術から
できる限り負担を減らせるようにしています。



Reception

光と鏡が織りなす幻想的で
開放的なエントランス



Men's booth

洗練された メンズ専用の空間

メンズのお客様にもリラックスしてつろいで
いただけるようにこだわりぬいたメンズ専用
ブース完備。

Floor

店舗周辺の地図を モチーフとしたウォールアート

フロアの一部に店舗周辺地図を模した
オリジナルの壁画を展開。



Chiba

Reception

圧倒的に洗練されたスタイリッシュで
ラグジュアリーな非日常的な空間

Matsudogoko

Floor

カフェをモチーフに
緑あふれる癒しの空間

Wiz千葉店

千葉駅から徒歩5分のメインストリートのビル7階にあるWiz千葉店。圧倒的な人気があるWizだからこそできる、ラグジュアリーで上質な空間となっています。

Wiz松戸五香店

高い天井に大きな窓、たっぷりと自然光が降り注ぐ開放的な店内に全席半個室の贅沢空間を備えた松戸五香店。上質な空間で心まで満たすサロンtimeを提供します。

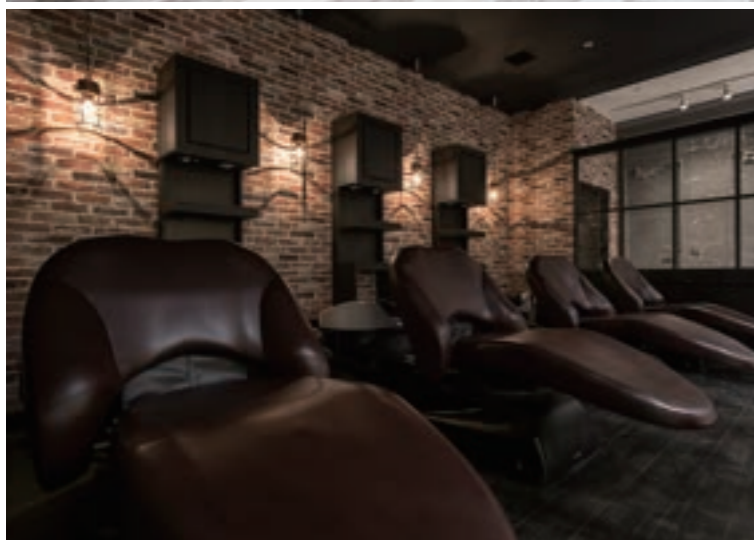

Education

全国でWizだけ

最速1年デビューも、自分のペースでも

絶対に成長できる環境はこうできている

美容師として長く活躍していくためには、「最新の技術」と「定番の技術」を合わせた「オールマイティな技術」を習得することが一番の理想



特化サロンも多く目立つ「最新の技術」

ハイトーン

メンズヘア

韓国ヘア

髪質改善

最新技術をアップデートし、旬の技術を常に学んでいく

美容師人生を支える「定番の技術」

基礎の技術と接客

- 接客・マナー
- シャンプー・ヘッドスパ
- トリートメント
- ドライ&ブロー技術
- 商品や薬剤の知識

カラー・パーマ

- カラー塗布技術
- ブリーチ
- ハイライト
- パーマワインディング
- アイロンワーク
- 縮毛矯正技術

カット・スタイリング

- ワンレングスカット
- グラデーションカット
- レイヤーカット
- ヘアセット・スタイリング
- カウンセリング・似合わせ
- SNS・フォト

流行りの技術の移り変わりが早い美容業界。美容師人生を支える『定番の技術』を学び、確実な技術を身につける

Wizなら美容師人生の中で一生の財産となる「オールマイティな技術」の習得が叶う！

「オールマイティな技術」が習得できる Wizの教育システム

特化している技術だけでなく、上にある全ての技術を習得できることが美容師として一番理想なのは誰でもわかるかと思いますが。

ですが、その教育をできているサロンはあまり聞いたことがありません。なぜなら美容師人生で一番大事な「オールマイティな技術」を習得する教育システムを作るには「多くの時間」と「多くのコスト」がかかってしまうからです。

そんな中でWizは右の4つの柱を作り上げました。これにより効率よくハイクオリティに美容師人生で一番大事な「オールマイティな技術」を習得することができるようになり、毎年多くのスタッフが早期のスタイリストデビューを果たしています！

給料をもらいながら
「オールマイティな技術」を習得する

新卒アカデミー



モデル集め不要だからこそ叶う
「早期スタイリストデビュー」

トレーニングサロン clon

clon
hair make

憧れの
「最新トレンド技術」を学べる

最新ヘアスタイル講習

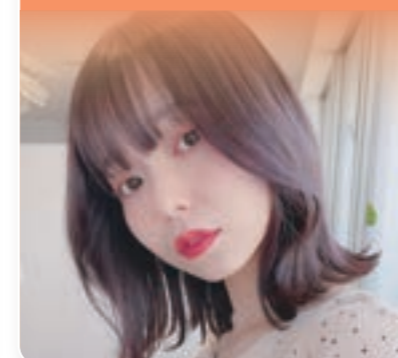

全ての教育システムの要。
いつでも、どこでも、何度でも。

動画教育



早く成長できて長く活躍するための 美容師キャリアマップ



About Wiz stores

Education

Benefit

Support

About Wiz Company

Education 新卒アカデミーと1年のスケジュール



『新卒アカデミー』お給料をもらいながら練習できる！

1 入社して半年間は、週に1~2回
技術だけ学べる日を設定！

2 サロンワークから離れて
一日中技術を学べる！

3 Wizオリジナルの教育カリキュラム
で基礎技術をどんどん学べる

4 Wizトップスタイリストが講師！

ON アカデミーの日は技術習得に集中！



OFF いっぱい練習した後は…



アカデミー期間は同期
に会える！ランチや仕事
終わりのごはんなど楽し
いこともいっぱい♪

Wizと一般サロンの練習時間、こんなに違う！

	月	火	水	木	金	土	日	
Wiz	休日	休日	アカデミー 『新卒アカデミー』にて 8時間	アカデミー 『新卒アカデミー』にて 8時間	サロンワーク 営業中に練習/日曜日の営業後練習 1時間	サロンワーク 営業中に練習/日曜日の営業後練習 1時間	サロンワーク 営業中に練習/日曜日の営業後練習 1時間	19 時間
一般的なサロン	休日	休日	サロンワーク 営業前or営業後練習 1時間	サロンワーク 営業前or営業後練習 1時間	サロンワーク 営業前or営業後練習 1時間	サロンワーク 営業前or営業後練習 1時間	サロンワーク 営業前or営業後練習 1時間	3-5 時間

1週間の練習時間

一般サロンと比べて **約4倍** も練習できる！

新卒アカデミーで使用する

ウィッグは会社から支給！

10 台分 約 **¥50,000** 相当の支給になるよ！

特待生制度あり！

成績優秀者はさらに特別プログラムの受講可能！

9月末で終了する
『アカデミー』が
延長

翌年の2月未まで
月に2~3回程度
特別プログラムの
レッスンが
受講可能！

『ウィッグの支給』も
あり！
※社内規定あり

カリキュラムの進みが飛躍的に早くなり、最速1年でデビュー可能に！

営業時間内 モデル練習



一般サロンではモデル練習を営業時間後に行うことが多いのですがWizは営業時間内に行います。効率よく練習できるから無駄な残業は一切ありません！



カリキュラムを進める
テストを重ねて
カリキュラムを
クリアしたら

トレーニングサロン
clón

次のページへ！

スタイリストになるために一番大変で
時間がかかると言われているのがカットモデル期間…

上京してきたから、友達も少ないし
カットモデルがなかなか呼べない

自力でモデルを
100名ほど探さなきゃ…

営業後の
カットモデルは
体に負担…

指導してくれるのは
お店のスタイリスト

技術的に
不安なことがいっぱい

こんなに不安なことだらけで

気が付いたら**1年以上**カットモデル期間を過ごしてたなんてことも…

実際に美容師の離職率が高くなるのもこの時期だといわれています。

Wizにはカットモデル不要の
トレーニングサロンclónがある!

早く・確実にスタイリストデビュー!

Wizでは技術カリキュラムが終了したら、実際にお客様を担当できるトレーニングサロン『clón』へ。
自分でモデルハントをすることなく、早く楽しく、確実に経験を積むことができるポイントを教えちゃいます♪



Wizと一般的なサロンを比較してみると…

短い期間でモデル期間を終えてたくさんの経験と自信をもってスタイリストデビューできています!

一般的な サロン	自力で カットモデルを 100 人以上 呼んでくる	営業後に カットモデルの施術… 体にも負担…	カットモデル期間終了まで 2-3 年 かかることも…
Wiz トレーニングサロン clón hair make	『clón』でお客様を 100 人 月に以上担当できる!	Wizトップスタイリスト が講師 優秀なトレーナーの指導のもと、 的確なアドバイスももらいながら どんどん経験を積める!	『clón』配属から スタイリストデビューまで 3 ヶ月

トレーニングサロンclónのここがすごい!

月に約100人の
お客様を担当できる!

Wizでは会社がしっかりと集客するので、カットモデル集めに苦戦することなく、1ヶ月で100人以上のお客様を担当できます! どんどん入客してぐんぐん成長していけます。



Wizトップクラスの技術
を持つトレーナーが教育!

経験豊富なトップスタイリストがトレーナーとして直接指導します。実践経験を積みながら確かな技術が身につく、デビューまでのスピードが飛躍的にUP!



指名客の増やし方・撮影
SNS活用方法も学べる!

指名を取っていただけるように応用テクニックや立ち振る舞い、SNSの活用方法など、様々な視点から指導。幅広い技術を習得できるのが『clón』です。



Shino's voice

スタイリスト 田村詩乃
仙台ビューティアート専門学校卒

モデルハントをしなくてもお客様を担当できるのは本当にすごい! 『clón』では一人でカウンセリングから仕上げまでを担当します。しかもただ施術をするだけではなく、トレーナーが見守ってくれているので安心! 直接指導してくれたり、アドバイスもたくさんくれるので、自信をもって経験を積んでいきます!



スタイルの撮影も
めっちゃうまく
なりました☆



流行りのスタイルも
しっかり学べて、
カットに自信ができました!

スタイリスト 仲間楓
専修学校ビューティモードカレッジ卒

kaede's voice

『clón』があるからモデルハント時間も、営業後のカットモデルの施術もなし! 体も楽しストレスもなく、たくさんのお客様を担当できました。しかも、トレーナーに教えてもらったことをすぐ実践できるから、どんどん自分の経験値が上がっていくのを実感できました。『clón』での経験がなかったら、こんなに自信をもってスタイリストデビューできなかったんじゃないかって思っています。

Trainer's voice

『clón』はスタイリストの
スタートライン

clónに配属されることでスタイリストに切り替わるというはっきりとしたラインができ、モチベーションもUP! 大切な切り替えの時期だからこそ、技術だけではなく、スタイリストとして責任をもつという重要性も伝えていきたいと思っています。



スタイリストデビュー後も新しい技術を学べる環境が整っているよ!

次のページへ!

スタイリストデビュー後のサポートも充実!

最新ヘアスタイルの講習会を定期開催!

- #韓国ヘア
- #タッセルボブ
- #ウルフカット
- #ミニボブ
- #カルマパーマ
- #ワンホンヘア
- #韓国マッシュ
- #レイヤーカット
- #センターパート
- #シャドウパーマ
- #ヨシンモリ
- #顔まわりレイヤー
- #くびれショート
- #ロングレイヤー
- #ダウンパーマ
- #フェザーパーマ



スタイルカット・スタイリング、SNS映えする写真の撮り方などをレクチャー

SNSで流行りのスタイルをいち早く社内で講習。お客様に求められるスタイルを確実に習得できるスキルアップ講習を定期的で開催しています。

POINT

- 1 営業時間内での講習なので、お給料をもらいながらの講習です
- 2 他社にはないスタイリストデビュー後のサポート!



Style photo



Wizではカリキュラムが動画に収められ、連動したテキストブックを使っていつでもレッスンができる動画教育を取り入れています。有名講師のカット技術や毛髪理論、トレンドスタイルなど、好きな時に好きなだけ見ることができるので、自分のペースで効率よく学べます。

動画学習のメリット

- 隙間時間を有効活用!
- 先輩に何度も聞いて「申し訳ないな…」と気を使わなくていい!
- 何度でも見返せる
- 自分のペースで学べる
- 接客～技術まで動画の種類が幅広い!
- 予習・復習がばっちりできる

Q. 動画はどのような時にみえていますか?

新卒アカデミーにいくときの電車の中や、なんか暇だなあって思ったときにみえています。

Q. 動画をみておいてよかった!と思えた瞬間はありますか?

動画を見てカリキュラムの予習をしておく、講習会で教わることがどんどん吸収できて楽しいです♪



トレンドに合わせて動画を常にアップデート

最新ヘアスタイル講習会でレッスンしたスタイルもすべて動画で視聴できるようになっています。



有名サロンとのコラボレッスン こちらのコラボ動画もいつでも見ることができます!

ALBUM

インスタでよく見る“ALBUM流スタイルのつくり方”を一緒に学ぶ

COA

GINZA
時代が求める韓国風のCOA流レイヤーカット&撮影技術を間近で体験

SHACHU

一流美容師が講師の超贅沢レッスン!美容の最先端を学べます

Violet

人気の韓国風スタイルを熟知したサロンの技術や撮影テクを伝授

AFLOAT

日本トップレベルのスタイリング&撮影にくぎ付け



Wizでは福利厚生が充実は当たり前

全国トップクラスの待遇を紹介

福利厚生

キャリアアップ

デビューが早いから
昇給も早い!
Wizのキャリアアップシステム

月給
26.5万円
最速1年で
7万円UP!

夢のある
オーナーという
選択肢

のれん分け
FC制度

ハイブリット型店

大型店と小型店の
良いところを凝縮!

全てにおいて
業界トップクラス

社会保険完備
年1回の健康診断

選べる
休日制度

完全週休2日制
有給休暇最大20日

福利厚生

Wizでは福利厚生が
充実は当たり前!

Benefit キャリアアップ

デビューが早いから昇給も早い! Wizのキャリアアップシステム

Wizではステップアップすることにお給料もUP!! 役職ごとに求められるスキルが
明確なので、次に何をすれば良いのかが分かりやすいのが魅力です。

年に1回の賞与もあり!

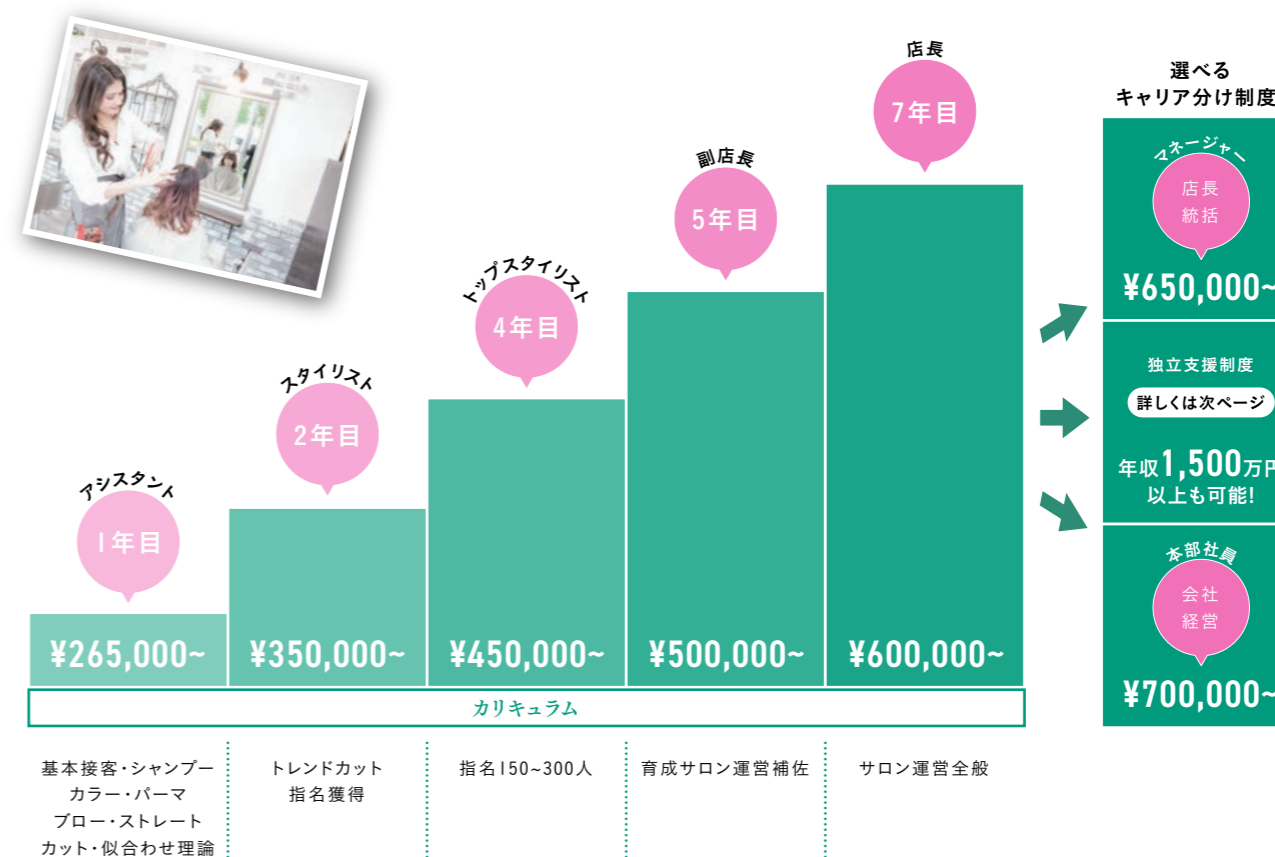

早期からスタイリストとして主体的に活躍している分、
お給料もしっかりアップ! 入社1年半で35万円で、
プライベートも充実できるんです! 4年目には45万円も♡

career up

	月給	入社1年半	入社4年
Wiz hair make	¥265,000~	\ Stylist début / ¥350,000~	¥450,000~
一般サロン	¥210,000~	¥220,000~	\ Stylist début / ¥240,000~

Benefit 福利厚生

社会保険はもちろん完備! Wizでは福利厚生が充実は当たり前!

設立当初からワークライフバランスを大切に考えてきたWiz。

早期デビューを目指しながら充実した美容師Lifeを送れるのはWizだけ!! 安心して働ける環境をお約束します。



土日祝も休める! 選べる休日

※社内規定あり

仕事だけでなくプライベートも充実させてほしいという思いから、Wizではライフスタイルに合わせて休日日数を選択できる制度を導入しています。



完全週休2日制

- ・月に8~9回休み
- ・プライベート重視型

月7日休み (2・6月は月6日休み)

- ・月に6~7回休み
- ・給与とキャリアアップ重視型



ほぼ100%消化! 有給休暇最大20日/年

働く年数ごとに増えていく有給休暇は最大20日!
7連休以上とって旅行にも行けちゃいます♪



美容師は体が基本! 年1回の健康診断

Wizでは社員の健康維持のため、毎年健康診断を実施。安心して長く働ける職場を目指しています。

Wizには女性が安心して働ける制度がたくさん♡

手厚い福利厚生に加え、Wizでは女性が多い職場として、『女性が働きやすく、活躍できるステージを創る』ことを目標に様々な支援をしています。

「低用量ピル」の
オンライン処方



週休3日も可能
子供の成長に
合わせられる



パートタイム
勤務OK



育児休業
給付金あり



産休・育休
制度あり



Benefit FC制度

Wiz式! のれん分けFC制度



年収1500万円以上も夢じゃない! Wizでだから出来る、 夢のあるオーナーという選択肢

Wizには「Wiz式のれん分けFC制度」という、キャリアを積んだ店長が黒字の状態店舗を本部から譲り受けるという制度があります。これを使えば、少ない初期投資と少ないリスクで安心して独立ができ、さらには店舗展開も可能です。

年収は青天井

独立して社長となるため、収入の上限は天井がなく、実績によってどんどん上がります。

本部の 手厚い支援

集客から求人、教育、労務、財務、税務、管理にリスクヘッジ等全面的にサポートします。

少額投資で 多店舗展開

本部が全面的に資金を投じて新店舗を立ち上げ、そのままオーナーが運営を譲り受ける事で多店舗展開ができます。



100点満点の充実した制度! Wizだからオーナーになれた

茂原店 武藤 行徳 仙台モイジャパン美容専門学校卒

OWNER'S
VOICE I

何社か経験した私ができる他サロンと違うWizの魅力は、明確なキャリアアップシステムとスタッフ一人ひとりの個性を尊重する教育制度がある事です。この制度があるからこそ、キャリアアップを目指すスタッフに対してこの充実した「Wiz式のれん分けFC制度」があるのです! 他では叶えられないオーナーというキャリアアップの道もWizでなら叶えられちゃうんです!



当時最年少! 25歳で店長、30歳でオーナーに大抜擢

八千代緑が丘店 鈴木 健太郎 バリ総合美容専門学校 千葉校卒

OWNER'S
VOICE II

給料とスキル向上のために、新卒アシスタントとして入社した!社目をわずか3ヶ月で辞めてWizに入社。「自分の努力次第で給料が上がる」サロンはいくらでもあるけど「自分の努力次第で給料も上がる、プライベート充実のために月8休みも選べる、そして本気で目指す人はオーナーにもなれる」そんなサロンはWizしかないです。何歳であったとしてもやる気次第で店長、オーナーになれます!

Benefit ハイブリット

Wizは「大型店」「小型店」の良いとこ取り!「ハイブリッド型店」です!

日本に数ある美容院は大まかに大型店・小型店に分類され、それぞれにメリット・デメリットが存在します。
大型店として広く知られているWizですが、大型店のメリットだけではなく、
小型店のメリットも併せ持つのがWiz!待遇も人間環境も教育も、全てに欲張って働く環境を整えています。

各種教育・待遇・人間関係・ これらが整っているとは…?	他社 大型店	他社 小型店	Wiz hair make
教育 美容師を目指すなら自分の技術でお客様を綺麗にしたいって思いますよね。そのためにはどれだけ教育がしっかりしているかがキポイント! Wizではお客様に喜んでもらえる美容師に育つよう細部まで教育にこだわっています。	△ 一人ひとりに合っているかはその会社による	△ 教育制度として確立されていない事もしばしば…	◎ 全員が成長できる教育制度で、お客様に喜んで頂ける美容師になれる!
福利厚生 美容師として楽しく長く働くためには、福利厚生や給与体系、休みの制度といった待遇面が整っている事はとても重要です。スタッフを想うからこそ、待遇面には特にこだわって日々制度の見直しに取り組んでいます。	○ 福利厚生や給与等、比較的条件が揃っている	△ 制度が揃っていない場合も…長く働く環境としては△	◎ 休みも選べて、社保完備、健康診断、有給20日の充実の福利厚生!
人間関係 人間関係は、仕事が上手いかわない事で悪くなりがち。Wizでは教育システムからきちんと見直し、皆が成長を実感しながら仕事ができるよう工夫しているため、和気藹々とした空気感で働く事ができます。	△ 大型店ならではのスタッフの多さで人間関係が希薄な事も…	○ アットホームな雰囲気の中で働く事ができる	◎ 整った環境の元働いているため、皆で楽しい人間関係も良好!

※上記表は傾向であり全てのサロンに当てはまるものではありません。

教育・福利厚生・人間関係
どれを取っても業界トップクラスの環境を用意しております!

Benefit スタッフボイス

Wizで働いているスタッフの…

リアルな

STAFF VOICE



同期と切磋琢磨しながら
かつ、自分のペースで
成長できるのが魅力♡

アシスタント 大島 愛華
パリ総合美容専門学校柏校卒

私がWizに入社しようと思ったきっかけは自分のペースでカリキュラムを進められるからです。半年間のアカデミー期間で同期とカリキュラムを切磋琢磨できる環境も大きな魅力でした。また、サロン見学に行った際にスタッフの皆さんが温かく出迎えてくれたのがとても印象深くWizへ就職して今度は自分が迎える側になりたいと思ったのがきっかけです。



きめ細かいカリキュラムと
サポートで、技術も接客も
より早く一人前に!

副店長 磯崎 真唯
ジェイヘアメイク美容専門学校卒

カリキュラムの充実さはどのサロンにも負けない! 他のサロンでは営業後に行う練習も、Wizでは営業中にできて、動画教育等も含め、着実に成長できる環境があります! また、週に1、2回先輩が自分のできていない所を丁寧にみてくださるので、いち早く弱点を克服する事ができ、自分の成長を実感できます!



Wizでなら、のれん分け
FC独立にマネージャー等、
色々な道がいっぱい!

FCオーナー 芝田 浩幸
パリ総合美容専門学校千葉校卒

美容師は店長等を経験した後独立か在籍かの2択しかない場合が多いけど、Wizではのれん分けFC独立やマネージャー、本部社員等にもなれます! 多くの独立は0からのスタートで色々リスクがありますが、WizのFC独立は本部がしっかりとサポートしてくれるので月収100万円以上も可能! 僕も今3店舗のオーナーとして色んな経験をさせてもらっています!



優しく見守ってくれる先輩、
お客様のおかげでとても
アットホーム♡

アシスタント 大須賀 萌
ユニバーサル美容専門学校卒

同じ店舗のスタッフだけでなく、他店舗のスタッフとも仲良く、営業後にご飯へ行ったりプライベートでも親交が深いのがWizの特徴です! まだまだ大変だなと感じる事もありますが、先輩に様々な事を教えてもらったり、お客様に褒めてもらった時は本当に嬉しいです! Wizでならきつとやりがいを感じながら成長できますよ♡

Teamwork チームワーク Wizのリアルな日常を配信中!

Instagram



Tiktok



Follow us /



スタッフのリアルな雰囲気を知りたいならインスタをチェック!

アカデミーや休憩、営業後の雰囲気などもストーリーにて随時更新! 詳しい就活情報や旬のヘアスタイルもWizの公式アカウントで発信中!!



Wizの日常や裏側を配信中!!

美容室あるあるや日常の面白いコマなども。なかなか普通にしていない美容師情報やネタなどを投稿しているので、ぜひ一度ご覧ください!



全国トップクラスのサポート

初めての一人暮らし。でもWizなら安心!

上京支援特集

北海道から沖縄までWizには地方から上京したスタッフがたくさん!

都会での一人暮らしでも安心してスタイリストを目指せます!

どっちにする??

あなたにあったサポートを選べる!

寮

初期費用 **0** 円

×

寮費 **35,000** 円/月

★面倒な手続きや敷金&礼金もなし!

★生活家電つき!

★完全一人部屋

★配属店舗の近く!



住宅手当

月 **23,000** 円

の家賃補助を会社から支給

or

★会社からの家賃補助で安く住める!

★気に入ったお部屋を自分で契約!

★こだわりの住環境で

プライベートがさらに充実!



どちらを選んでも支給!

引越し支援金 最大 **¥80,000**

※引越しにかかる費用のみ/規定あり

何かとお金がかかる引越し。

Wizでは引越しを伴う入社の場合、準備金として最大80,000円支給しています!

Support スタッフ卒業校マップ

全国から集まった仲間たちが待っています♪

あなたの先輩はいますか?

- 北海道地区 25人
- 東北地区 50人
- 関東地区 220人
- 中部地区 30人
- 四国・九州地区 25人

Wizの仲間は
350人

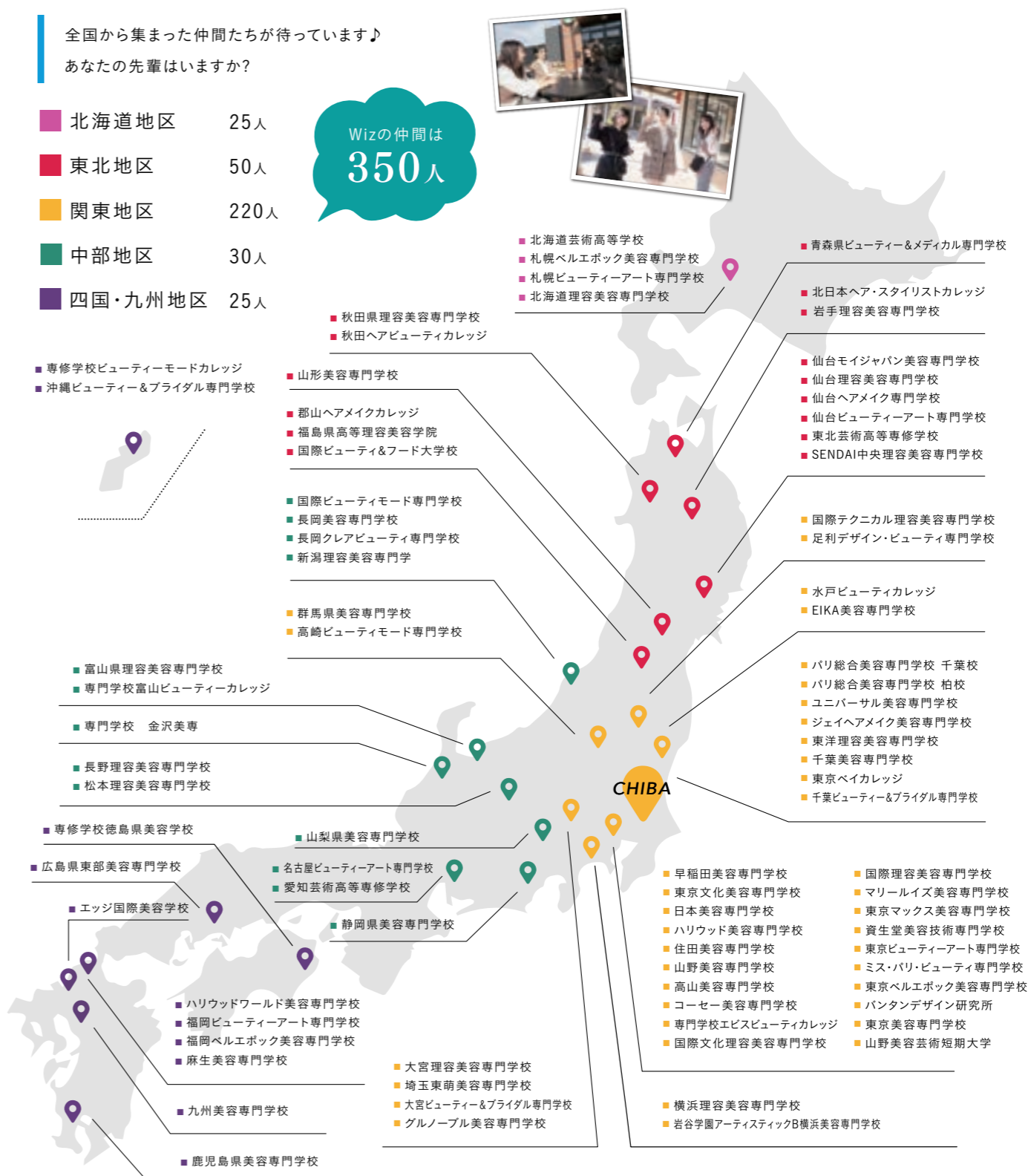

千葉県外の学生限定!

先着
100名
まで

サロン見学に来てくれたら

交通費 最大 **¥20,000** 支給!

※千葉県外の美容学生が対象です。 ※地域によって支給額が決まっています。

Support Wizの寮の魅力!徹底解析!

安心して上京してほしいから

Wizはあなたの一人暮らしを全力でサポートします!

一般的な寮		Wizの寮	寮費 35,000 円/月
入寮費など 初期費用がかかる 場合あり	初期費用	0円	入寮費も敷金&礼金もかかりません! 月35,000円の寮費のみ。 初期費用がかからない分、 引越しの準備にお金使える!
貸与の場合あり。 返済は月々の給与から 天引きされることも	引越し 支援金	最大 ¥80,000 支給!	返却の必要はありません。 引越しを伴う入社の場合に支給されます。 もちろん住宅手当を選択した人にも支給。 Wizの太っ腹な制度です★
寮から店舗まで 距離がある場合あり	寮の 場所	近い!	店舗近くの一人暮らし用の物件を 会社が契約しています!
隣の部屋は先輩… 完全なプライベート 空間がない… 築年数が長く 設備が古い… なんてことも	お部屋 のこと	もちろん 一人部屋	お店からのアクセス抜群!お部屋から桜が 見えるところも♪ アパートを一棟借り上げて寮にするのでは なく配属に応じて一軒一軒内覧して契約 しているので通勤の心配も、プライベート 確保の心配もありません!
2年間など 入居期間に 制限がある場合あり	入居 期間	制限なし	単身の場合、制限はありません。 スタイリストになっても寮を利用している 先輩たち、たくさんいます!

Wizの寮暮らしの先輩に聞いてみた
寮に住んでよかったこと ランキング!

- 1位 寮費が安い!
- 2位 部屋がキレイ
- 3位 お店から近い
- 4位 家電がついてる!
- 5位 一人の時間最高!



Sayu's voice

一人暮らしは最初にお金がかかると聞いていたので、学生時代に貯金をしていましたが、Wizは引越支援金や家電付の寮があったので、ほとんどお金をかけずに一人暮らしをスタートさせることができました♪

アシスタント 丹野咲由
仙台ビューティースクール卒業

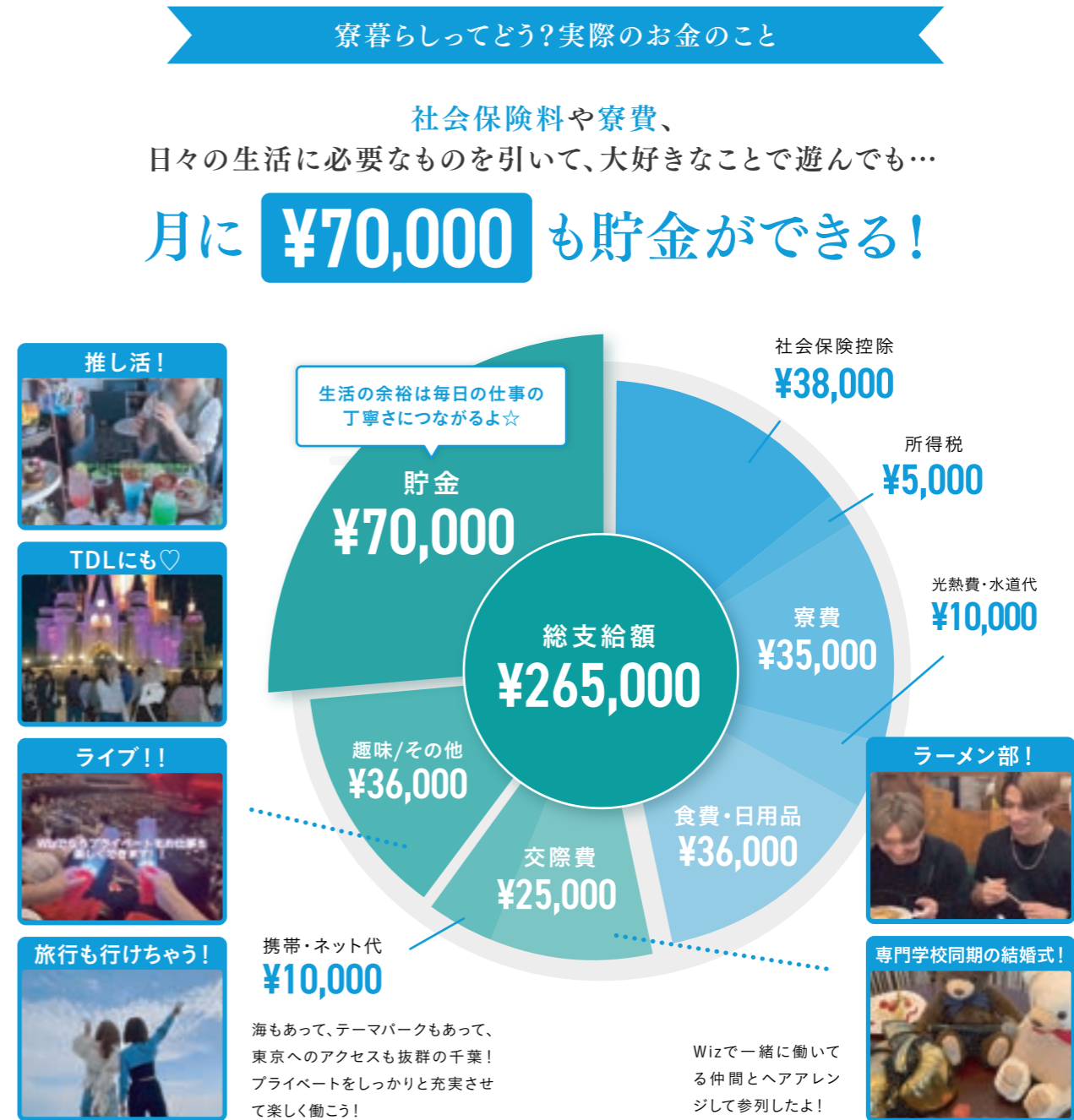

どんなお部屋に住んでる??



Sumire's voice

一人暮らしを始めたら我慢が増えると思っていたけど、寮費が安いので友達と遊んだり服を買ったり、自分の好きなことができています♡さらに、毎月約7万円の貯金まで…まさか1年目から貯金ができるとは思っていませんでした(笑)

アシスタント 伊藤純蓮
秋田ヘアビューティカレッジ卒

少しずつ好きなものを買って☆
自分だけの大好きがいっぱいのお部屋作りも楽しい♪

Support 千葉の魅力発見マップ

千葉県の魅力ポイント3選!

千葉から30分で都内にいける!

千葉駅から都内まで30分の好アクセス! 休みの日はお買い物に行ったイベントや趣味なども楽しめる! スタッフ同士休みを合わせて遊びに行くことも。

上京スタッフも帰省がしやすい!

成田空港、羽田空港、東京駅全てのアクセスが良く、さらにWizは有給消化率100%なので地方出身のスタッフも帰省がしやすい!

しっかり休みも取れてプライベートも充実!

千葉県には楽しいレジャー施設がたくさん! アウトレットや大型ショッピングモールもあります! 休みもしっかりとれるWizだからプライベートも充実!

気軽に遊びにいける距離です!

Theme park テーマパーク

千葉といえばここ! 舞浜にある有名テーマパーク! Wizには毎週のように遊びに行っているスタッフもいます。県内から気軽に行ける距離で、季節ごとのイベントなんかも楽しめます!!



Oshikatsu 押し活

都内へのアクセスも良好、成田・羽田空港から全国へのアクセスも良いので押し活もしやすい! また、他の美容室に比べると給与も高く、休みの取りやすいWizだから押し活もちゃんと楽しめます。



Event イベント

2024年7月にオープンした②「LaLa arena TOKYO-BAY」はバスケットボールの試合やライブ、イベントを開催。そのほか③「幕張メッセ」④「フクダ電子アリーナ」⑤「ZOZOマリンスタジアム」でもフェスやライブを開催!



Sports スポーツ

サッカー、野球、バスケットボールのプロスポーツチームがある千葉県。休日にスポーツ観戦が気軽に楽しめるのも千葉の魅力の一つ。



Shopping ショッピング

日本最大級のアウトレットモール、「三井アウトレットパーク 木更津」をはじめ、県内には大型ショッピングモールも多数! IKEAやコストコもあるので、休日のショッピングもできちゃいます。



⑦ 鴨川シーワールド ⑧ 千葉市動物公園 ⑨ マザー牧場

水族館に動物園など楽しいスポットも満載です! たまには可愛い動物たちに癒されに行くのもいいですね!



Season Event

花火大会やイルミネーション、お祭りなど季節のイベントが県内各地で開催されています。



Sea

海に囲まれた千葉県では、海鮮丼や浜焼きなどのグルメ、海水浴やサーフィンも楽しめます!!



Air port 成田国際空港

空の玄関「成田国際空港」です! 格安航空も運行しており、主要都市にも安く行くことができます! 連休をとって韓国旅行を楽しむスタッフも!!



food グルメ

とみ田や竹岡式ラーメン、勝浦タンタンメンなどローカルラーメンをはじめ、うなぎや魚介など美味しいグルメが盛りだくさん。12月下旬~5月上旬はいちご狩りのシーズン! いちご園もたくさんあります!



Amusement

ボウリングもカラオケも、スポッチャも! みんなで楽しめる施設がたくさん! スタッフ同士仲が良いWizだから、休みの日や営業後にみんなで遊びに行ったり!



美容学生限定 SPECIAL COUPON

Wiz体験チケット
無料

※クーポンの使用は1回のみ

3つのメニューの中から
2つまで**無料**でお選びいただけます

カット カラー トリートメント

- ご予約は3日前までをお願いします。
- ご来店の際に本チケットを必ずご提示ください。
- 【カット・カラー・トリートメント】の中から2つのメニューを無料で体験いただけます。

※会社説明込みとなりますので半日程お時間をいただきます。

さらに!

千葉県外学生限定

就職活動もWizがしっかりサポート!

「交通費を出すので絶対に就職してね」なんて、言いません! お友達と一緒にの参加も大歓迎!
見学ついでに、東京観光も楽しんでください。

県外学生限定
先着**100名**
まで

サロン見学に来てくれたら交通費
最大¥20,000支給!

※千葉県外的美容学生が対象です。 ※地域によって支給額が決まっています。

サロン見学応募のフロー

STEP 01 2025年4月～2026年3月で
見学したい日・店舗を決める。
店舗は複数あります。住所は、右記のQRコードよりご確認ください。



STEP 02 LINE or Instagramで予約する。
LINE: @ih11047oまたはInstagram: wiz.recruitで検索!
※LINEまたはInstagramで予約をする場合はこちらのQRコードを読み取り、LINEの場合は「Wizリクルート」から、Instagramの場合はDMよりご予約ください。

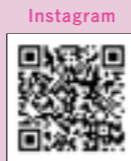

お電話の場合はこちら!
TEL:0476-91-1883
(採用担当まで 10:00～18:00)

STEP 03 店舗見学する(オンラインサロン見学も可!).
見学は、大体1～3時間です。複数店舗の見学も可能。
アシスタントやスタイリストと話せて、そのまま面接することもできます。
※必ず3日前までには日程と見学する店舗を決める必要があります/オンラインでの場合は交通費の支給はございません

STEP 04 学生証と交通費の領収書を提示して、交通費の最大2万円を受け取る。
自分の学生証を忘れず持参! 忘れた場合は、交通費をお渡しできない場合があります。
※一律支給ではありません。※地域によって支給額が決まっています。
※先着100名限定です。定員になり次第締め切らせて頂きます。

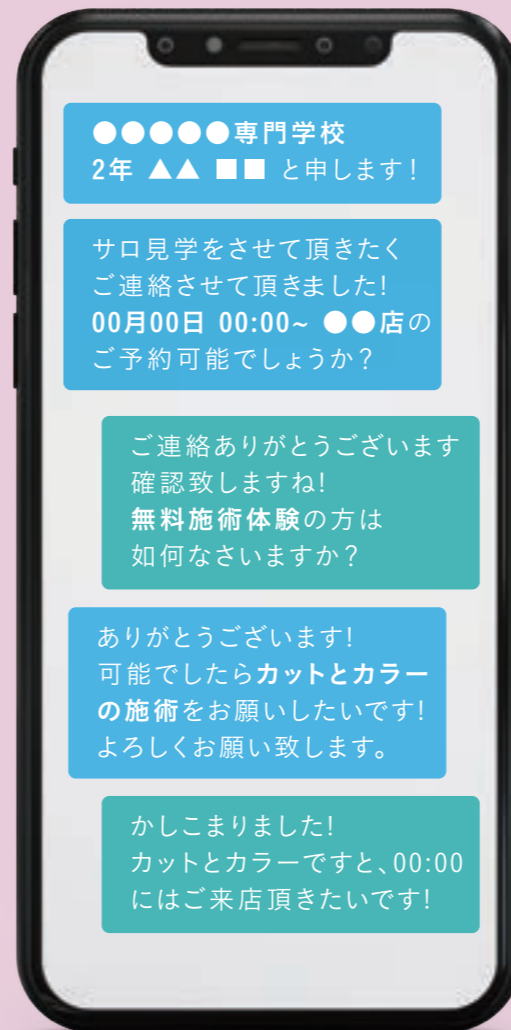

遠方に住んでいてもラクラク♪

オンラインサロン見学 Web面接

※千葉県外に在住、在学的美容学生が対象です。



面接に行きたいけど、費用や時間をなかなか作れない。そんな地方在住の方にも気軽に受けてほしいから、Wizではオンラインサロン見学とWeb面接を開始しました! LINEのビデオ通話で簡単にできるので、画面越しにあなたの想いを聞かせて下さい。



コチラをCHECK!!
Instagram

About Wiz company 店舗一覽

埼玉県初出店!
NEW OPEN!
埼玉県吉川市
2026年 OPEN
Wiz 吉川店

NEW OPEN!
埼玉県
2026年 OPEN
Wiz 北柏店

NEW OPEN!
埼玉県
2026年 OPEN
Wiz 流山店

NEW OPEN!
埼玉県
2026年 OPEN
Wiz 柏店

SAITAMA
埼玉県吉川市
流山市
柏市
松戸市
鎌ヶ谷市
八千代市
船橋市

TOKYO
八千代市
佐倉市
船橋市
千葉市
市原市
木更津市

IBARAKI
成田市
富里市
八街市
旭市
東金市
茂原市
四街道市

Wiz 流山店
千葉県流山市流山8-1043
最寄駅「平和台駅」より徒歩10分

Wiz 柏店
千葉県柏市酒井根1-2-4
最寄駅「増尾駅」より徒歩20分

Wiz 北柏店
千葉県北柏市
2026年 OPEN

Wiz 吉川店
埼玉県吉川市
2026年 OPEN

Wiz-R 成田三里塚店
千葉県成田市本城140-16

Wiz 成田公津の杜店
千葉県成田市公津の杜2-2-5
最寄駅「成田公津の杜駅」より徒歩10分

Wiz 富里店
千葉県富里市七栄448-1

Wiz 旭店
千葉県旭市二1135
最寄駅「JR旭駅」から徒歩10分

Wiz 新松戸店
千葉県松戸市八ヶ崎1-10-5
最寄駅「新松戸駅」より徒歩20分/バス停近く

Wiz 松戸店
千葉県松戸市二十世紀が丘丸山町127
最寄駅「北園分駅」より徒歩8分

Wiz 松戸五香店
千葉県松戸市五香2-44-6
最寄駅「五香駅」より徒歩9分

Wiz 鎌ヶ谷店
千葉県鎌ヶ谷市初富本町2-19-7
最寄駅「北初富駅」より徒歩5分

Wiz 八千代緑が丘店
千葉県八千代市大和田新田1067-1
最寄駅「八千代緑が丘駅」より徒歩12分

Wiz 佐倉店
千葉県佐倉市寺崎北4-2-7
最寄駅「佐倉駅」より徒歩10分

Wiz 志津・ユーカリが丘店
千葉県佐倉市井野東作1421-10
最寄駅「志津駅」より徒歩3分

Wiz 船橋習志野店
千葉県船橋市習志野1-277-3

Wiz 八千代店
千葉県千葉市中央区富士見2-14-1
千葉EXビル7F
最寄駅「千葉駅」より徒歩7分

Wiz 花見川店
千葉県千葉市花見川区作新台4-4-2
作新台ビル2階
最寄駅「八千代台駅」より徒歩18分

Wiz 都賀店
千葉県千葉市若葉区貝塚2-10-7
最寄駅「JR都賀駅」より徒歩5分

Wiz 市原店
千葉県市原市五井5490-5
最寄駅「五井駅」より徒歩10分

Wiz 木更津店
千葉県木更津市東太田1-10-28
最寄駅「木更津駅」よりバス5分

Wiz 四街道店
千葉県四街道市 大日865-37
最寄駅「四街道駅」

Wiz 東金店
千葉県東金市道庭606-1
国道126号沿い 東金ペイシア付近

Wiz 茂原店
千葉県茂原市茂原1-1

新卒採用なし

clon
千葉県千葉市中央区富士見2-9-28
第一山崎ビル4F B室
最寄駅「千葉駅」より徒歩5分

ALTO 千葉店
千葉県千葉市中央区富士見2-8-14
エキニア千葉3F
最寄駅「千葉駅」より徒歩3分

ALTO 稲毛店
千葉県千葉市稲毛区小仲台1-6-24
最寄駅「稲毛駅」より徒歩3分

**ALTO 稲毛店と同じ場所★
ヘアカラーPLUS 稲毛店**
千葉県千葉市稲毛区小仲台1-6-24
最寄駅「稲毛駅」より徒歩3分

ヘアカラーPLUS 八千代台店
千葉県八千代市八千代台東1-18-3
東見ビル1F
最寄駅「八千代台駅」より徒歩3分

About Wiz stores

Education

Benefit

Support

About Wiz Company



OWNER MESSAGE

美容が大好きで、会社とともに成長できる仲間を求めています

Wizはぐんぐん成長中の会社です。スタッフを募集しているのは、みんなが辞めていくからではありません。新規オープンや、さらなる飛躍のために必要な仲間を求めているからです。

来ていただいたお客様に心から喜んでいただき、また社員がやりがいを感じられるような会社として成長していきたい。そのためには、美容に対して真剣に取り組める、常に上を目指せる仲間が必要なのです。すぐれた技術を確実に学べる教育システム、安心して働き続けられる福利厚生を整え、女性が輝ける会社を作りたい。

スタッフの頑張りに応えられる会社となれるよう、常に改善を加えています。スタッフの成長がお客様の喜びとなり、お客様の喜びがスタッフの夢と希望となる—そんな嬉しい連鎖がつづく会社を目指します。

Wizの一員となっても成長し、スタッフもお客様も輝ける会社を作っていきましょう!!

有限会社ミント 代表取締役 歌代 陵

COMPANY INFORMATION

会社名	有限会社ミント	応募職種	美容師(2026年新卒生/2026年高卒生)
設立	平成10年	採用予定人数	100名
資本金	300万円	勤務時間	9:10~19:00
代表者	歌代 陵	初任給	26万5千円(美容師免許取得者) ※入社後6ヶ月間は有期雇用契約/月給25万2千円
所在地	千葉県成田市公津の杜2-2-5	昇給	随時
店舗数	27店舗	待遇	賞与有り / 交通費一部支給(月2万円まで) / 店販手当 / 残業手当 / 技術手当 / 役職手当
従業員数	350名	福利厚生	社会保険完備 / 産休・育休制度 / 講習費一部負担 / ウィッグ費一部負担 / 育児休業給付金 / 健康診断 / 独立支援制度 / ①寮 or 住宅手当(月2万3千円) / ②引越支援金(最大8万円支給) ※①②社内規定あり
H P	http://www.r-wiz.com/	休日	完全週休2日制 or 月7日休み(2・6月は月6日休み)
		休暇	有給休暇(最大20日) / 冬季休暇 / 土日祝の休み可能

無料体験や見学のお申し込み・採用に関するお問い合わせはLINE・Instagram・電話から!



ID: @ih11047o

リクルートアカウント

0476-91-1883 (採用担当)

※約6ヶ月間は研修期間となります。



公式HP



Blog



Recruit



公式 Instagram



TikTok

説明会、見学などの日程・詳細はリクルートブログに随時更新中!!

HISTORY

1998/10	有限会社ミント設立	2011/03	Wiz佐倉店オープン	2014/12	Wiz成田公津の杜店オープン	2017/05	Wiz東金店オープン	2021/04	Wiz市原店オープン	2023/04	Wiz花見川店オープン
2001/11	Wiz八街店オープン	2013/03	Wiz志津・ユウカリが丘店オープン	2015/01	ALTO稲毛店オープン	2018/04	ヘアカラーPLUS 都賀店(カラー専門店)オープン	2021/04	Wiz松戸店オープン	2023/07	Wiz流山店オープン
2002/09	Wiz富里店オープン	2013/12	株式会社リライブ設立	2015/01	ヘアカラーPLUS 稲毛店(カラー専門店)オープン	2018/04	Wiz茂原店オープン	2021/04	Wiz新松戸店オープン	2023/10	Wiz松戸五香店オープン
2006/03	Wiz-R成田店オープン	2014/03	ALTO千葉店オープン	2015/10	Wiz八千代店オープン	2018/10	ヘアカラーPLUS 八千代台店(カラー専門店)オープン	2021/08	Wiz佐倉店リニューアルオープン	2025/04	Wiz木更津店・Wiz旭店オープン
				2016/04	Wiz鎌ヶ谷店オープン	2019/10	Wiz四街道店オープン	2021/10	Wiz富里店リニューアルオープン	2025/秋	Wiz船橋習志野店オープン予定
				2016/10	トレーニングサロン「clon」オープン	2020/05	のれん分けFC独立支援制度スタート	2022/04	Wiz都賀店オープン	2026	Wiz北柏店オープン予定
				2017/04	Wiz千葉店オープン	2021/01	Wiz八街店リニューアルオープン	2022/07	Wiz柏店オープン	2026	Wiz吉川店(埼玉県)オープン予定